



# EXEMPELRITNINGAR

TILL ANSÖKAN OM BYGGLOV

**SUNNE** | VÄRMLAND

# SITUATIONSPLAN

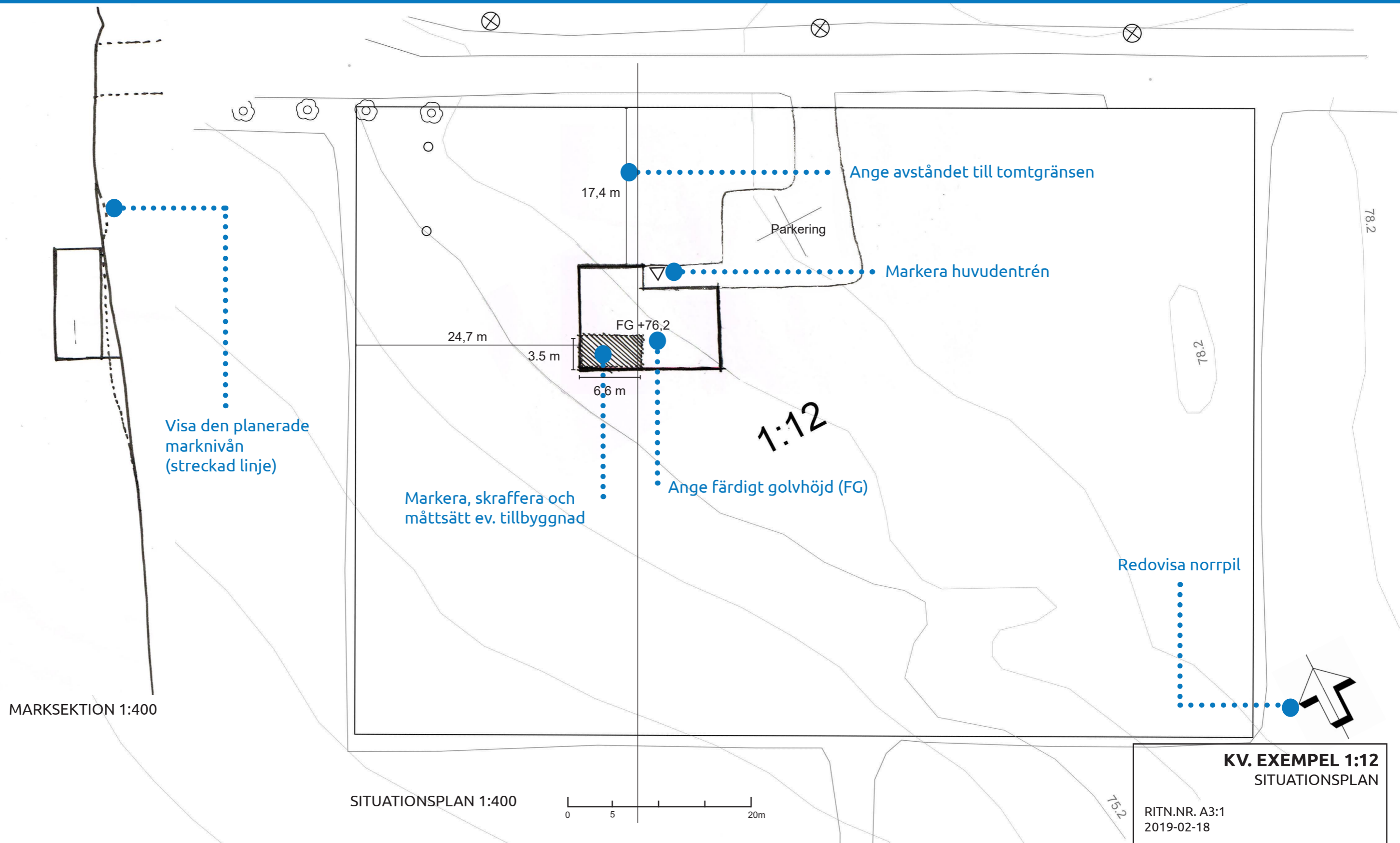

SITUATIONSPLAN 1:400

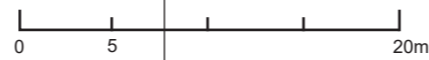

**KV. EXEMPEL 1:12**  
SITUATIONSPLAN

RITN.NR. A3:1  
2019-02-18

# PLANRITNING OCH SEKTION

Alla ritningar ska vara skalnliga

Visa vändradie för rullstol (d=1300 mm)

Nya väggar ritas med fyllning (skraffering)

Lös inredning ritas med streckad linje

Rita väggarna som ska rivas med streckade linjer

Visa var sektionen är tagen genom huset

A

A

Fast inredning ska redovisas

Visa gärna möblering

Ange rummets funktion och area

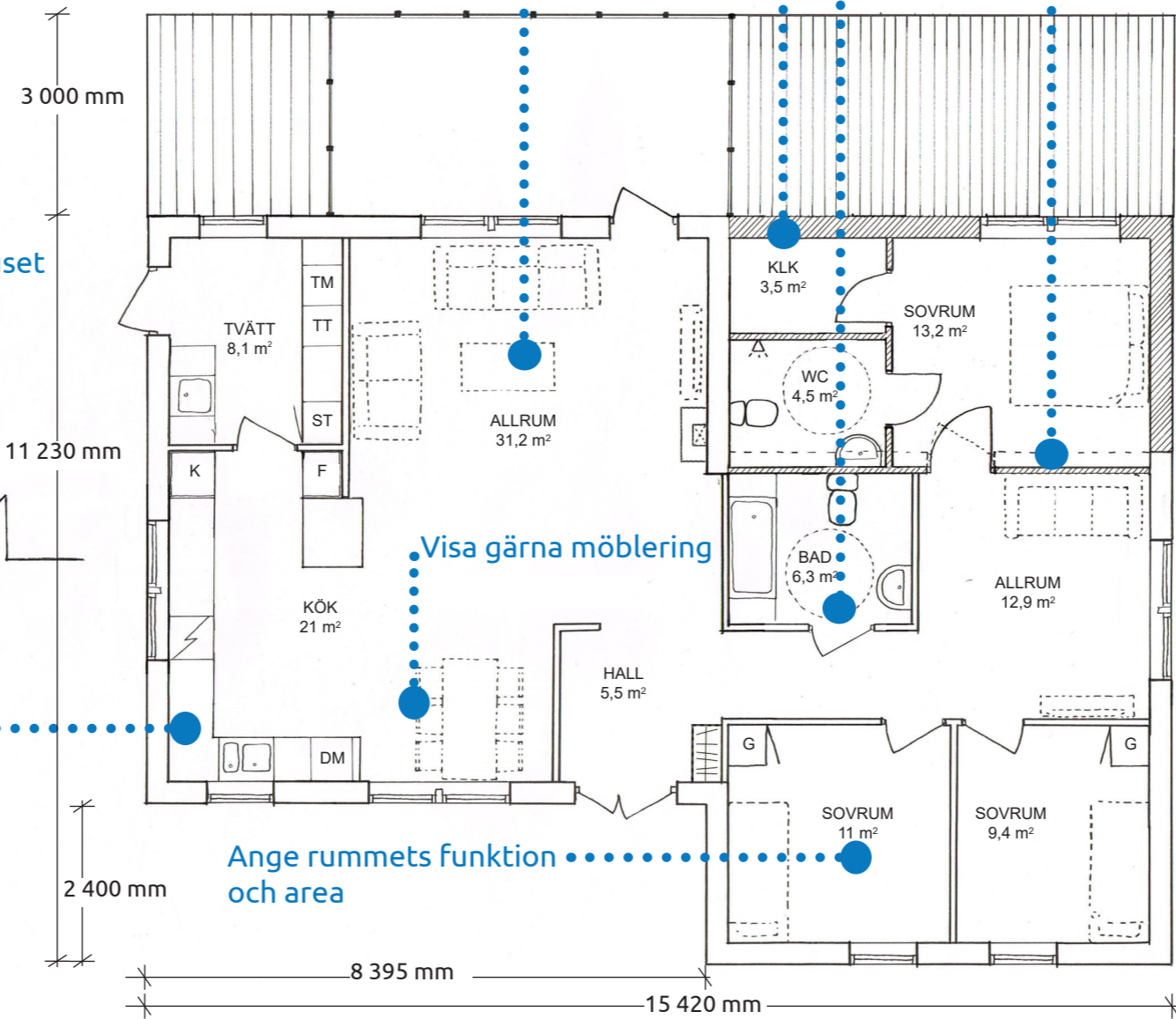

PLAN 1:100  
153 m<sup>2</sup> BTA  
131 m<sup>2</sup> BOA



**KV. EXEMPEL 1:12**  
PLAN

RITN.NR. A3:2  
2019-02-18

# PLANRITNING OCH SEKTION

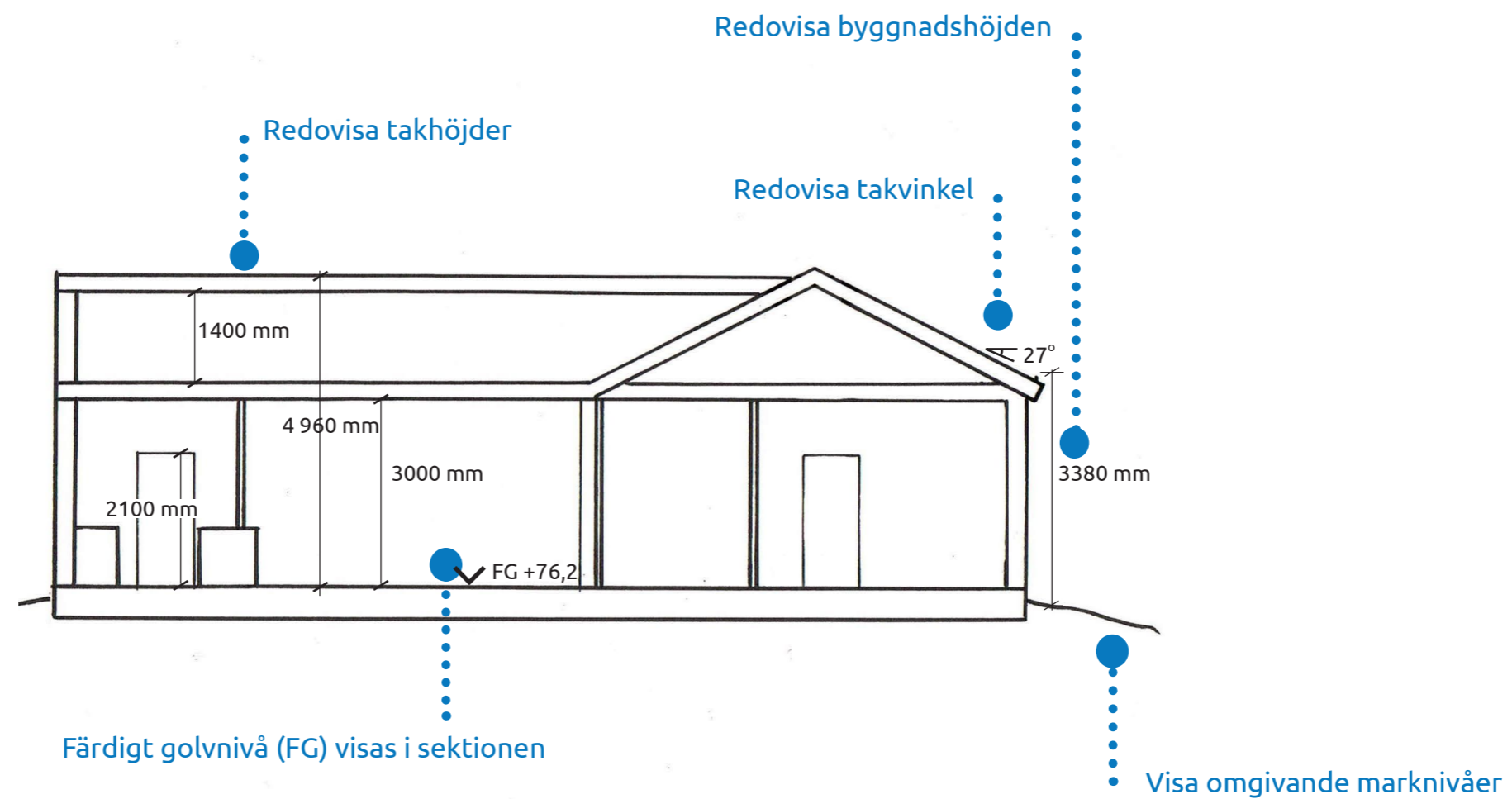

SEKTION A-A

1:100 0 1 5m

**KV. EXEMPEL 1:12**  
SEKTION

RITN.NR. A3:3  
2019-02-18

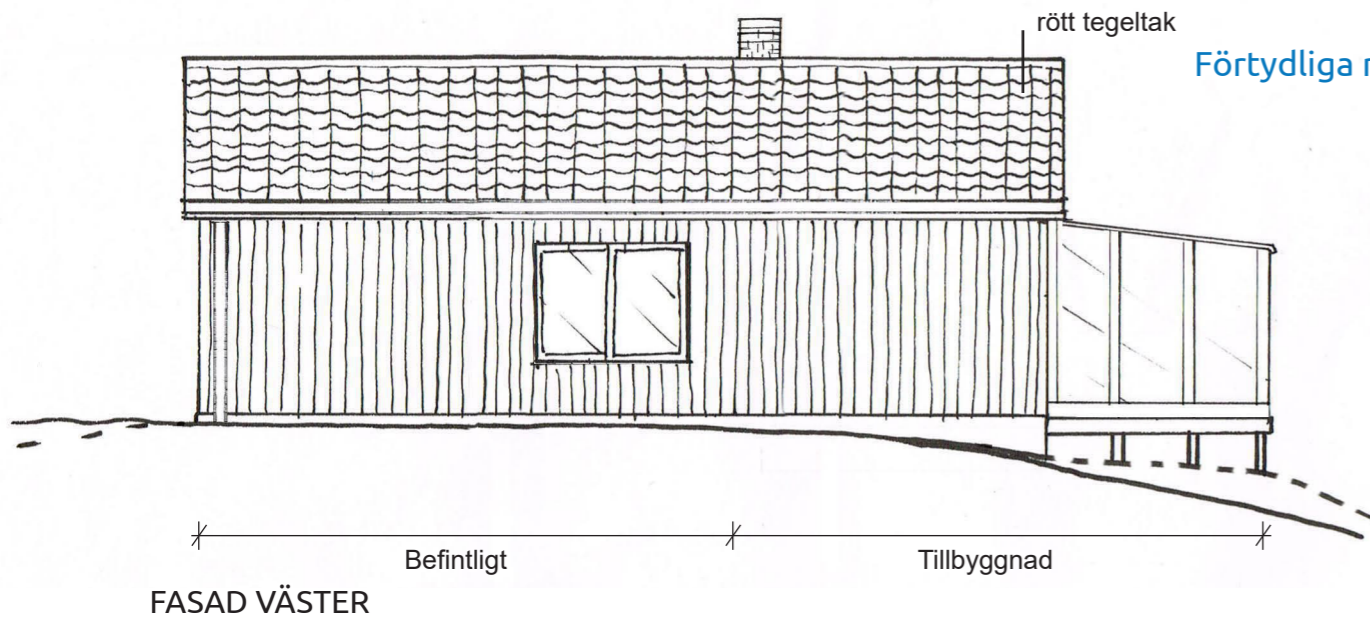

**Förtydliga material- och kulörvalet**



stående träpanel i grått  
NCS-S 3002-Y

Träfönster  
NCS-S 0502-Y

Knutar/foder vita  
NCS S 0502-Y

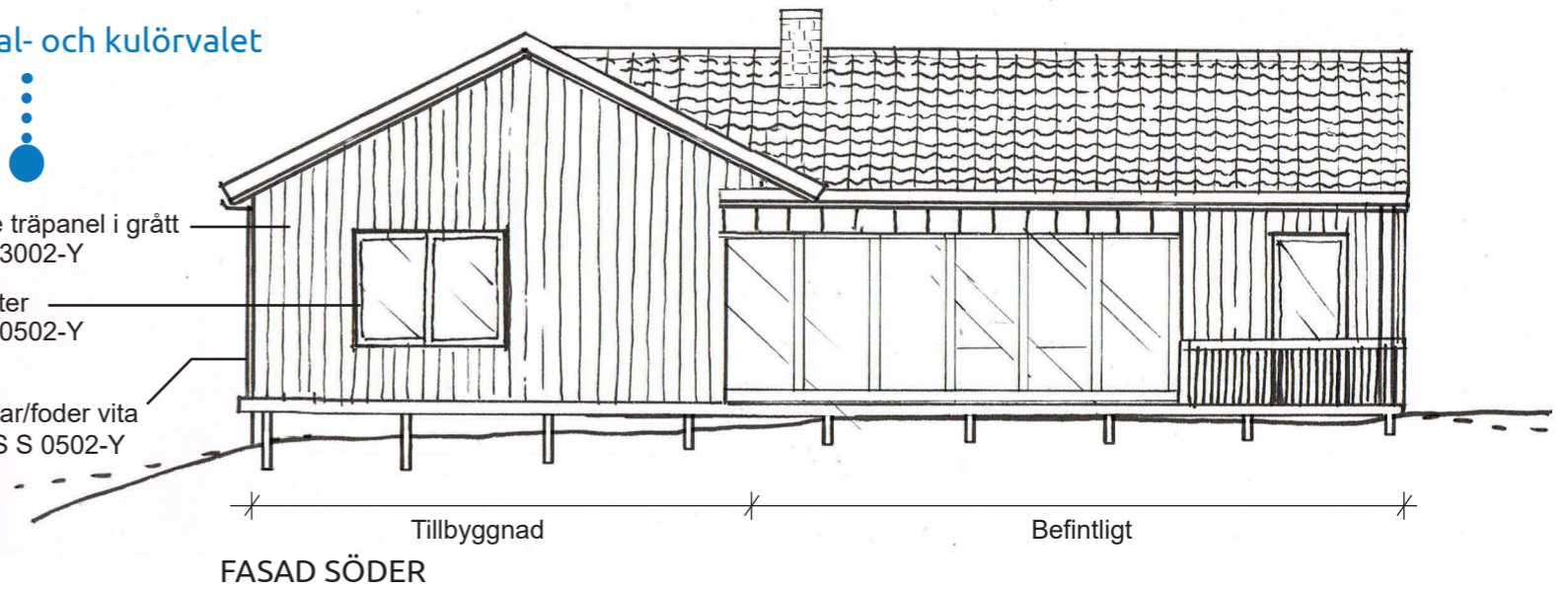

**FASAD VÄSTER**

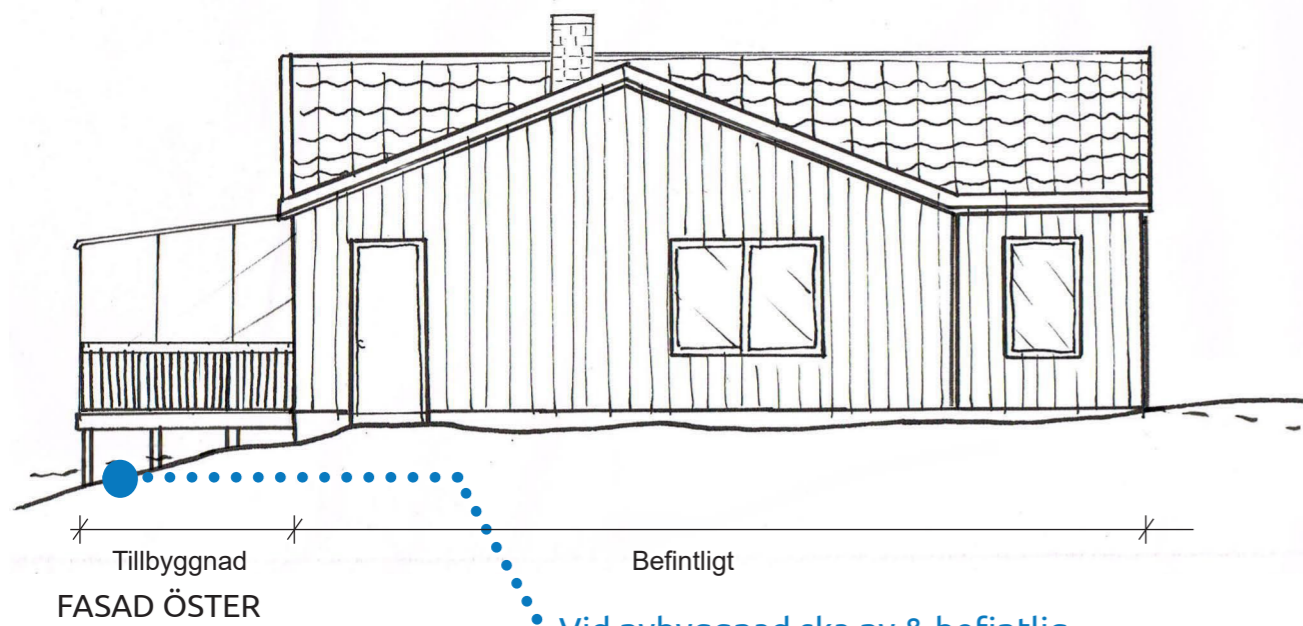

• Vid nybyggnad ska ny & befintlig marknivå redovisas

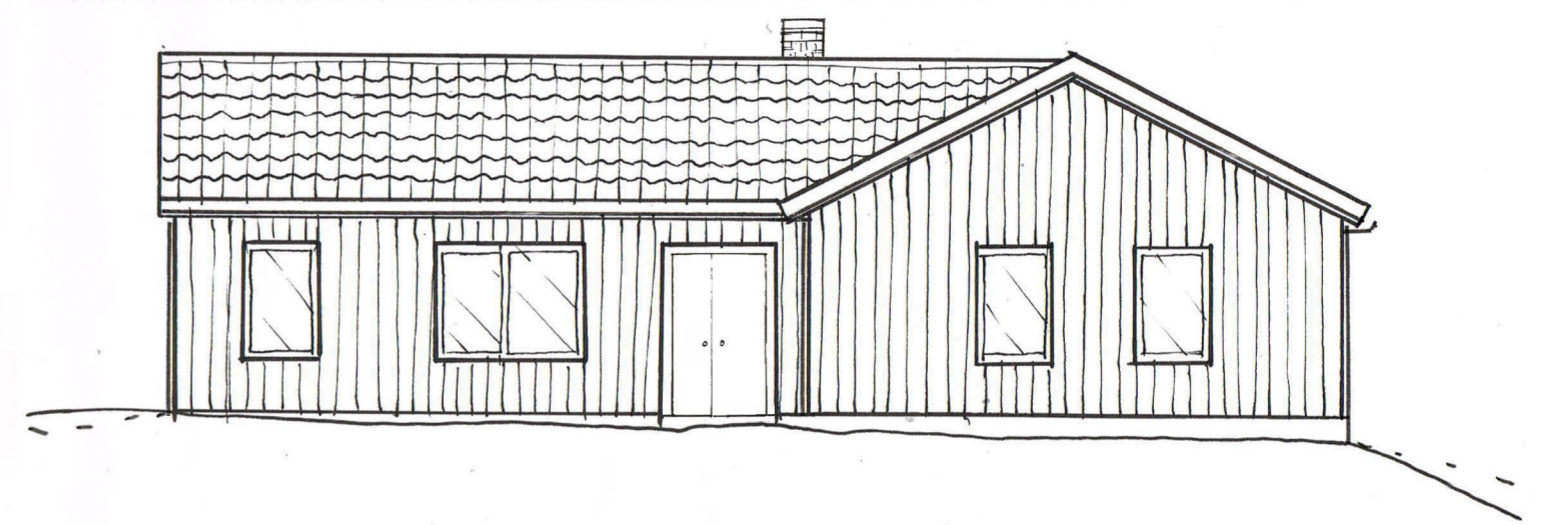

FASAD NORR 1:100

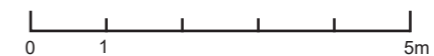

**KV. EXEMPEL 1:12**  
FASADER

RITN.NR. A3:4  
2019-02-18